

PLANTA PRIMERA sup. construida total 180,58 m2

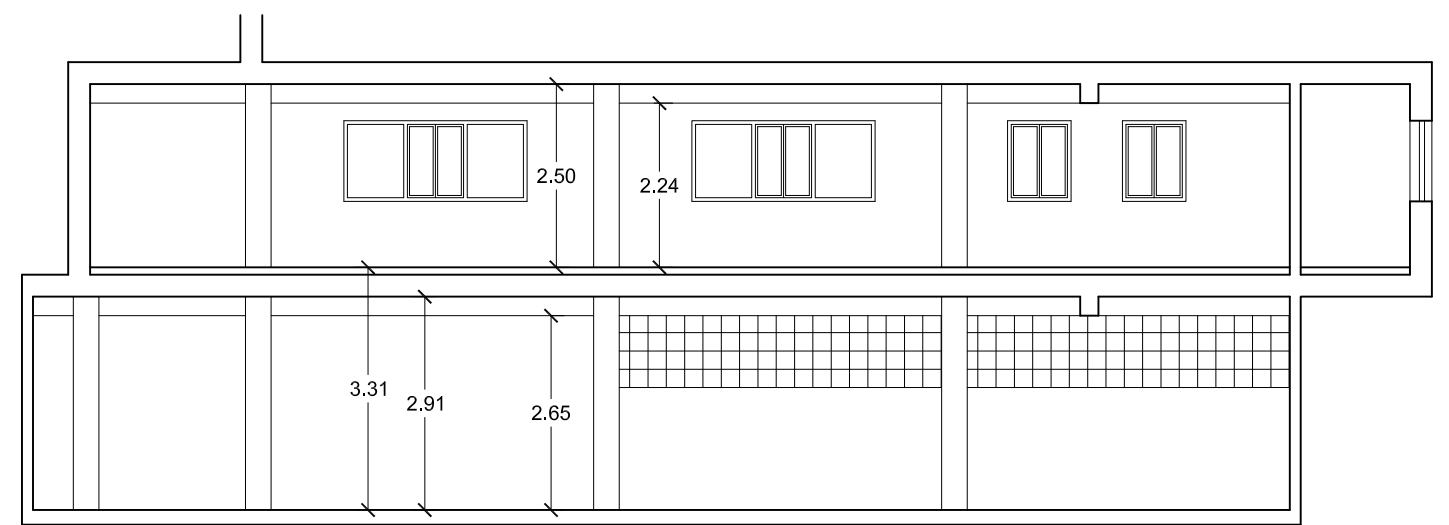

SECCION 1-1"

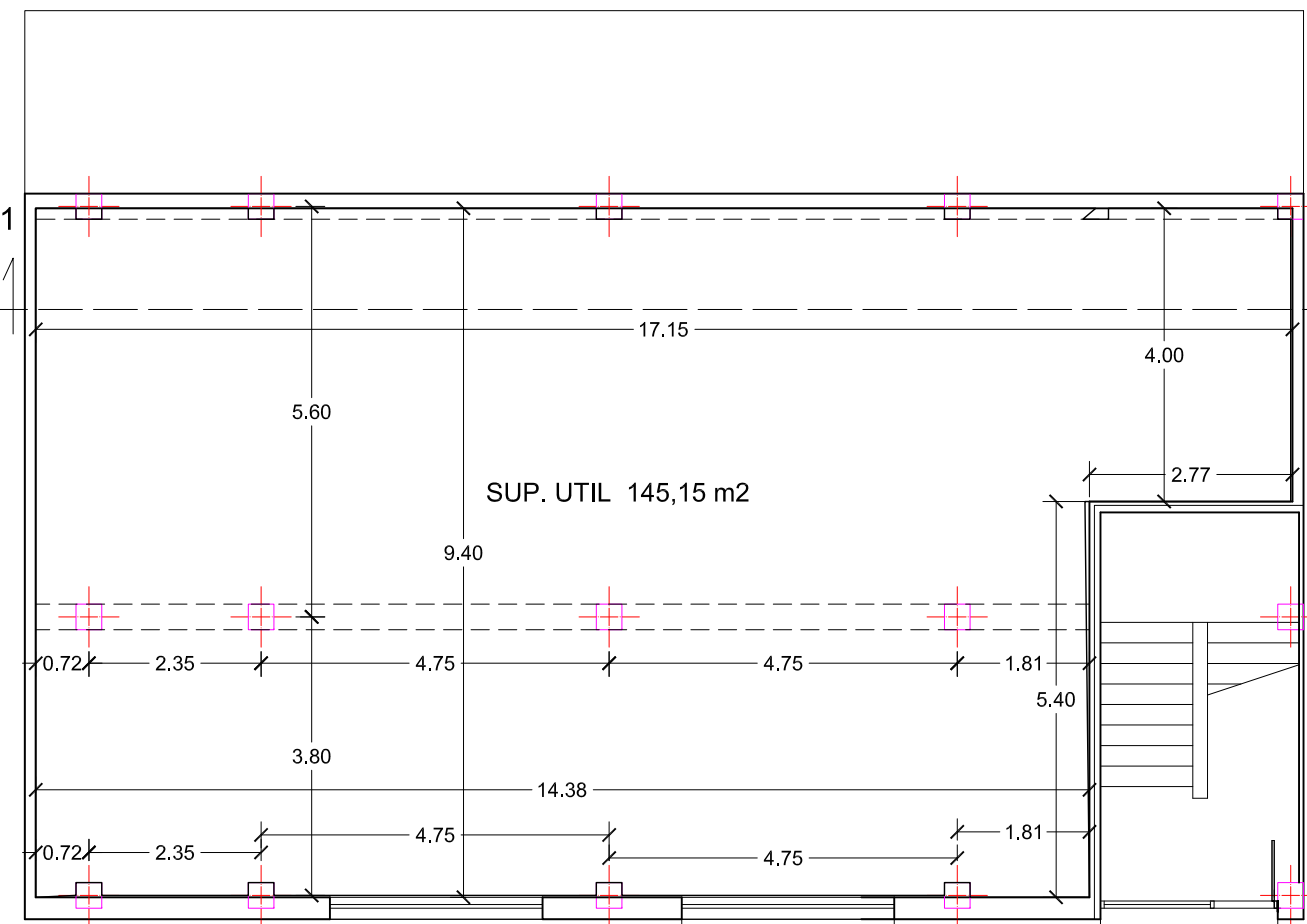

PLANTA BAJA sup. construida total 156,65 m2



CLIENTE	FIDICA SAU
TEMA	ACODICIONAMIENTO DE EDIFICIO PARA VIVIENDAS Y LOCAL COMERCIAL
DIRECCION	C/ GENERAL FRANCO, 34 RAMALES DE LA VICTORIA
DOCUMENTO	<b>2905-03</b>
	PLANO Nº 03
E. ACTUAL	PLANTAS , ALZADOS Y SECCIONES
	PROYECTO BÁSICO Y DE EJECUCION MATERIAL
ESCALA	1/50
LICENCIA AUTOCAD	Nº 640-00710532
FACULTATIVOS	MARID LOSTAL PISERO , ARQUITECTO
	EMILIO PARDO ALONSO, ARQUITECTO
FECHA	SEPTIEMBRE DE 2005